

आयकर विभाग
INCOME TAX DEPARTMENT



भारत सरकार
GOVT. OF INDIA



स्थायी लेखा संख्या कार्ड
Permanent Account Number Card

HDHPR1318M

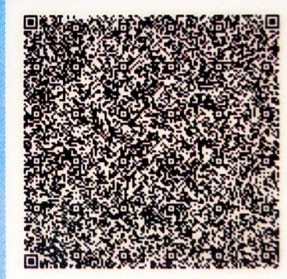

नाम / Name
YASH JITENDRA RAUT

पिता का नाम / Father's Name
JITENDRA RAMBHAU RAUT

जन्म की तारीख /
Date of Birth
08/02/2005

हस्ताक्षर / Signature

25042024

इस कार्ड के खोने/पाने पर कृपया सूचित करें/लौटाएं:

आयकर पेन सेवा इकाई, प्रोटीयन ईगव टेक्नोलॉजीज़ लिमिटेड
पहली मंजिल, टाइम्स टावर, कमला मिल्स कंपाउंड,
सेनापति बापट मार्ग, लोअर पारेल,
मुंबई ४०० ०१३

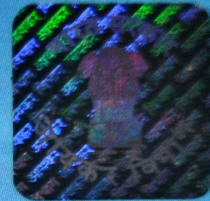

***If this card is lost / someone's lost card is found,
please inform / return to :***

Income Tax PAN Services Unit, Protean eGov Technologies Limited
1st Floor, Times Tower, Kamala Mills Compound,
Senapati Bapat Marg, Lower Parel,
Mumbai 400 013
Tel: 91-20-2721 8080, e-mail: tininfo@proteantech.in
ito.systems1.1@incometax.gov.in, pangrievance@incometax.gov.in