



महाराष्ट्र राज्य माध्यमिक व उच्च माध्यमिक शिक्षण मंडळ, पुणे  
Maharashtra State Board Of  
Secondary and Higher Secondary Education, Pune  
LATUR DIVISIONAL BOARD विभागीय मंडळ

उच्च माध्यमिक प्रमाणपत्र परीक्षा - गुणपत्रक

HIGHER SECONDARY CERTIFICATE EXAMINATION - STATEMENT OF MARKS

शाखा STREAM	आसन क्रमांक SEAT NO.	केन्द्र क्रमांक CENTRE NO.	जिल्हा व उच्च माध्य. शाळा क्रमांक DIST. & HR. SEC. SCHOOL NO.	परीक्षेचा महिना व वर्ष MONTH & YEAR OF EXAM.	गुणपत्रकेचा अनुक्रमांक SR. NO. OF STATEMENT
SCIENCE	T005963	168	62. 07. 008	FEB-2006	066216

उमेदवाराचे संपूर्ण नाव (आडनाव प्रथम) / CANDIDATE'S FULL NAME (SURNAME FIRST)

SUTAR PRAVINKUMAR MALIKARJUN

उमेदवाराच्या आईचे नाव / Candidate's Mother's Name SHESHABAI

विषय SUBJECTS	अनिवार्य भाषा COMPULSORY LANGUAGES	वैकल्पिक विषय OPTIONAL SUBJECTS						व्यावसायिक विषय VOCATIONAL SUBJECT	एकूण गुण TOTAL MARKS
* विषयाचा सांकेतिक क्रमांक * SUBJECT CODE →	01	--	54	55	56	--	--	B4	TOTAL MARKS
\$ माध्यम / MEDIUM →	ENG	--	ENG	ENG	ENG	--	--	ENG	
कमाल गुण MAXIMUM MARKS	100	100	100	100	100	100	100	200	600 / 700
प्राप्त गुण MARKS OBTAINED	065	--	072	078	082	--	--	194	491

एकूण गुण (अक्षरी) TOTAL MARKS (IN WORDS)	* FOUR HUNDRED AND NINETYONE *					
गुणांची टक्केवारी PERCENTAGE OF MARKS	81.83		निकाल RESULT	PASS		

\* विषयांचा सांकेतिक क्रमांक तपशील मागील पृष्ठावर पहावा. \$ माध्यमाचा तपशील मागील पृष्ठावर पहावा.  
\* Please see the subject code description overleaf. \$ Please see description of medium overleaf.

महत्वाचे - गुणपत्रिका देणाऱ्या प्राधिकाऱ्याशिवाय अन्य कोणालाही या गुणपत्रिकेत कोणताही बदल करता येणार नाही. अनधिकृत बदल केल्यास ही गुणपत्रिका रद्द होईल याशिवाय मंडळ ठरवील त्यानुसार योग्य ती इतर दंडात्मक कारवाई होऊ शकेल.

**Important** - No change in this Statement of Marks shall be made except by the authority issuing it. Any infringement of this requirement will result in cancellation of the statement of marks in question and may also involve imposition of other appropriate penalty as decided by the Board.

टीप / Note : उत्तीर्ण होण्यासाठी प्रत्येक विषयात किमान ३५% गुण आवश्यक. Minimum 35% marks are essential to pass in each subject.

XX - ही खूण विषयात सूट दर्शविते. XX - Indicates Exemption in the subject.

AA - ही खूण अनुपस्थिती दर्शविते. AA - Indicates Absent.

एकूण गुणात दिलेली + ही खूण विनियमानुसार प्रथम श्रेणी साठी आवश्यक जादा गुण दिल्याचे दर्शविते.

+ Sign, if shown under the total marks, indicates the grace marks awarded for getting Grade I as per regulation of the Board.

विभागीय सचिव  
Divisional Secretary  
MSBSHSE

F 1808918

13698261220

प्रमाणपत्राच्या श्रेणी / Grades of Certificate

विशेष प्राविण्यासह प्रथम श्रेणी (Grade I with Distinction)	प्रथम श्रेणी (Grade I)	द्वितीय श्रेणी (Grade II)	उत्तीर्ण श्रेणी (Grade Pass)
७५% व त्यापेक्षा अधिक गुण 75% and above	६०% व त्यापेक्षा अधिक परंतु ७५% पेक्षा कमी गुण 60% and above but below 75%	४५% व त्यापेक्षा अधिक परंतु ६०% पेक्षा कमी गुण 45% and above but below 60%	इतर सर्व उत्तीर्ण उमेदवार (विषयात सूट घेतलेल्या उमेदवारांसह) All other successful candidates (Including the exempted)





महत्वाचे : हे प्रमाणपत्र देणाऱ्या प्राधिकाऱ्याशिवाय अन्य कोणताही बदल करता येणार नाही. अनधिकृत बदल केल्यास हे प्रमाणपत्र रद्द होईल. याशिवाय अ ठरविल त्यानुसार योग्य ती इतर दंडात्मक कारवाई होऊ शकेल.

**IMPORTANT :** No change in this Certificate be made except by the authority issuing it. Any infringement of this requirement will result in the cancellation of the certificate in question and may also involve imposition of other appropriate penalty as may be decided by the Board.

### प्रमाणपत्राच्या श्रेणी/Grades of Certificate

विशेष प्राविण्यासह प्रथम श्रेणी Grade I With Distinction	प्रथम श्रेणी Grade I	द्वितीय श्रेणी Grade II	उत्तीर्ण श्रेणी Grade Pass
७५% व त्यापेक्षा अधिक 75% and above	६०% व त्यापेक्षा अधिक पंतु ७५% पेक्षा कमी 60% and above but below 75%	४५% व त्यापेक्षा अधिक पंतु ६०% पेक्षा कमी 45% and above but below 60%	इतर सर्व उत्तीर्ण उमेदवार (विषयात सूट घेतलेल्यांसह) All other successful candidates (Including the exempted)

**टीप :** \* ही खूण विनियमानुसार प्रथम श्रेणी दर्शविते. \* Indicates Grade I as per Regulation.

# ही खूण विज्ञान व गणित या विषयात एकत्रित उत्तीर्णतेचा लाभ उमेदवारास मिळाल्याचे दर्शविते.

# Indicates that the candidate is given the benefit of combined passing in the subjects Mathematics and Science.

उमेदवाराचे नाव व जन्म दिनांक संबंधित शाळेच्या सर्वसाधारण नोंदवहीमध्ये नमूद केल्याप्रमाणे असून शाळाप्रमुखांनी प्रमाणित केलेले आहे.

The candidate's name and the date of birth shown in this certificate are as per the General Register of the School and certified by the Head of the School.

### शालेय विषयांच्या श्रेणी/Grades in School Subjects

श्रेणी/Grades	A	B	C	E	H
प्राप्त गुण Marks Obtained	६०% व त्यापेक्षा अधिक 60% & above	४५% ते ५९% 45% to 59%	३५% ते ४४% 35% to 44%	सूट Exempted	अपंग Handicapped

उमेदवाराची सही /Candidate's Signature ⇓

पुष्टीकन : (फक्त मंडळाच्या वापरासाठी) Endorsement : (for Board's Use Only)

*[Signature]*  
23-9-15

उमेदवाराने माझ्या समक्ष चौकटीत स्वाक्षरी केली आहे.  
The Candidate has signed before me in the box.

*[Signature]*

माध्यमिक शाळाप्रमुखांची स्वाक्षरी व शाळेच्या ठिका  
Signature of the Head of the Secondary School with School Stamp

2/22  
23/9/15





महाराष्ट्र राज्य माध्यमिक व उच्च माध्यमिक शिक्षण मंडळ, पुणे

Maharashtra State Board Of

Secondary and Higher Secondary Education, Pune

माध्यमिक शालान्त प्रमाणपत्र

SECONDARY SCHOOL CERTIFICATE

असे प्रमाणित करण्यात येते की / This is to certify that

SUTAR PRAVINKUMAR MALIKARJUN

विभागीय मंडळ Divisional Board	आसन क्रमांक Seat No.	केन्द्र क्रमांक Centre No.	शाळा क्रमांक School No.	प्रमाणपत्राचा अनुक्रमांक Sr. No. of Certificate
LATUR	L025791	5365	62. 07. 023	059788

माध्यमिक शालान्त प्रमाणपत्र परीक्षा

has passed the SECONDARY SCHOOL CERTIFICATE EXAMINATION MARCH-2004

श्रेणीमध्ये खाली दर्शविलेले विषय घेऊन उत्तीर्ण झाला/झाली आहे.

in Grade DISTINCTION with subjects shown below.

मुख्य विषय Main Subjects	कमाल गुण Max. Marks	प्राप्त गुण Marks Obtained	श्रेणीचे विषय Subjects of Grade	श्रेणी Grade
MARATHI	100	072	[WORK EXP. /TECH.]	
HINDI	100	081	ELEM. OF COMMERCE	E
ENGLISH	100	072	[SCHOOL SUBJECTS]	
MATHEMATICS	150	123	HEALTH PHYSICAL ED	A
SCIENCE	150	139	SCOUTING/GUIDING	A
SOCIAL SCIENCES	150	133	VALUE EDUCATION	B
			GENERAL KNOWLEDGE	A
एकूण गुण/ Total Marks	750	620	PERCENTAGE 82.66	
एकूण प्राप्त गुण (अक्षरी)/ Total Marks Obtained (In words)	SIX HUNDRED AND TWENTY			
जन्म दिनांक / Date of Birth	08/07/1989 EIGHTH JULY NINETEEN EIGHTY NINE			

D1451010

026855774

LATUR  
22ND JUNE, 2004



विभागीय सचिव / Divisional Secretary





महाराष्ट्र राज्य माध्यमिक व उच्च माध्यमिक शिक्षण मंडळ, पुणे  
Maharashtra State Board Of  
Secondary and Higher Secondary Education, Pune  
माध्यमिक शालान्त प्रमाणपत्र परीक्षा - गुणपत्रक

SECONDARY SCHOOL CERTIFICATE EXAMINATION - STATEMENT OF MARKS

विभागीय मंडळ DIVISIONAL BOARD	आसन क्रमांक SEAT NO.	केंद्र क्रमांक CENTRE NO.	जिल्हा व शाळा क्रमांक DIST. & SCHOOL NO.	परीक्षेचा महिना व वर्ष MONTH & YEAR OF EXAM.	गुणपत्रकेचा अनुक्रमांक SR. NO. OF STATEMENT
LATUR	L025791	5365	62. 07. 023	MARCH-2004	084131

उमेदवाराचे संपूर्ण नाव (आडनाव प्रथम) / CANDIDATE'S FULL NAME (SURNAME FIRST)  
SUTAR PRAVINKUMAR MALIKARJUN

विषय SUBJECTS	भाषा / LANGUAGES			गणित MATHS	विज्ञान SCIENCE	सामाजिक शास्त्रे SOCIAL SCIENCES	एकूण गुण TOTAL MARKS	टक्केवारी PERCENTAGE
	प्रथम FIRST	द्वितीय / तृतीय SECOND / THIRD						
→	MAR	HIN	ENG					B2. 66
कमाल गुण MAXIMUM MARKS	100	100	100	150	150	150	750	निकाल RESULT
प्राप्त गुण MARKS OBTAINED	072	081	072	123	139	133	620	PASS

एकूण गुण (अक्षरी) / \* SIX HUNDRED AND TWENTY \*  
TOTAL MARKS (IN WORDS)

श्रेणीचे विषय SUBJECTS FOR GRADING	कार्यानुभव/तंत्र विषय WORK EXPRI/ TECH. SUBJECT	शालेय विषय SCHOOL SUBJECTS			
\$ सांकेतिक क्र. \$ INDEX NO.	L8	P1	P2	P7	P8
* प्राप्त गुण / श्रेणी MARKS/GRADE OBTAINED	B	A	A	B	A

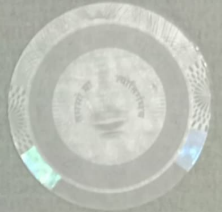

**Important:** No change in this Statement of Marks shall be made except by the authority issuing it. Any infringement of this requirement will result in cancellation of the Statement of Marks in question & may also involve imposition of other appropriate penalty as decided by the Board.

**Note:** Minimum 35% marks are essential to pass in each subject.

XX Indicates Exemption in the subject.  
AA Indicates Absent.  
NN Indicates Subject Not Offered.  
+ Sign, if shown under the total marks, indicates the grace marks awarded for getting Grade-I, as per regulation of the Board.

\* Indicates marks are out of 100 or Grades as per table shown below.  
\$ Indicates name of the subject for the Index No. and abbreviations as shown on the reverse.  
# Indicates that the candidate is given the benefit of combined passing in the subjects Mathematics and Science.

*Signature*

विभागीय सचिव  
Divisional Secretary  
MSBSHSE

D3141795

प्रमाणपत्राच्या श्रेणी / Grades of Certificate

043763624

विशेष प्राविण्यासह प्रथम श्रेणी (Grade I with Distinction)	प्रथम श्रेणी (Grade I)	द्वितीय श्रेणी (Grade II)	उत्तीर्ण श्रेणी (Grade Pass)
७५% व त्यापेक्षा अधिक गुण 75% and above	६०% व त्यापेक्षा अधिक परंतु ७५% पेक्षा कमी गुण 60% and above but below 75%	४५% व त्यापेक्षा अधिक परंतु ६०% पेक्षा कमी गुण 45% and above but below 60%	इतर सर्व उत्तीर्ण उमेदवार (विषयात सूट घेतलेल्या उमेदवारांसह) All other successful candidates (Including the exempted)

GRADES IN WORK EXPERIENCE / SCHOOL SUBJECTS

Grade	A	B	C	D	E	H
Marks Obtained	60% & above	45% to 59%	35% to 44%	34% & below	Exempted	Physically Handicapped



Sr. No. : 1625202

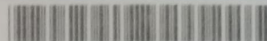

**Maharashtra State Board of Technical  
Education, Mumbai**



**Maharashtra Knowledge Corporation Limited**

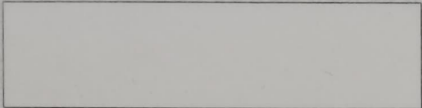

This is to certify that **PRAVIN MALLIKARJUN SUTAR**

 the withinsigned having successfully completed the prescribed course of studies and having passed the examination with **60** percent marks has been awarded the

***Maharashtra State Certificate in Information Technology (MS-CIT)***

( Self Study Mode )

on behalf of the Government of Maharashtra in the month of **October-2006** in testimony whereof is set the seal and signatures of the Director, Maharashtra State Board of Technical Education, Mumbai and the Managing Director, Maharashtra Knowledge Corporation Limited.

Director  
MSBTE

Managing Director  
MKCL

[www.msbt.com](http://www.msbt.com)

[www.mkcl.org](http://www.mkcl.org)

Ref : 45210088/A304233485/October- 06/A001744976

Date Of Issue: 24th November 2006

The photograph of the Candidate is printed on this Certificate. If the photograph is pasted externally this Certificate will not be valid.