



भारतीय पहचान प्रमाण प्राधिकरण
Unique Identification Authority of India



पता: श्री. शिवो ३-१७/४, ३-१७/४/२, २५५ ५४६, पुणे, महाराष्ट्र,
पिनकोड - ५००००४

Address:
Shri. Jalram Sahoo, 3-17/4/A, Prem Nagar,
Khaliratnabad, PO: Khaliratnabad, DIST:
Hyderabad,
Telangana - 500004



4279 8462 2448

VID : 9153 5803 2727 9328

1947

help@uidai.gov.in

www.uidai.gov.in



भारत सरकार
Government of India



Aadhaar no. issued: 13/07/2013

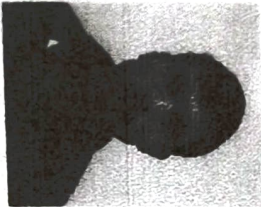

हिमन्सु सहु
Himansu Sahoo
जन्म तिथि/DOB: 05/05/1991
पुरुष/ MALE

आधार पहचान का प्रमाण है, नागरिकता या जन्मतिथि का नहीं।
इसका उपयोग सत्यापन (ऑनलाइन प्रमाणीकरण, या क्यूआर कोड/
ऑफलाइन एक्सएमएल की स्कैनिंग) के साथ किया जाना चाहिए।
Aadhaar is proof of identity, not of citizenship
or date of birth. It should be used with verification (online
authentication, or scanning of QR code / offline XML).

4279 8462 2448

भारत आधार, भेरी पहचान

How this card is lost / found, kindly inform / return to:

Income Tax PAN Services Cell, CIT (NSD)

Plot No. 3, Sector 11, CBD Belapur,

Mumbai - 400 614.

प्रमाणित कर/पाने पर प्रमाणित कर/पाने पर

संयुक्त सेवा केंद्र, उडुपी

प्लॉट नं. 3, सेक्टर 11

मुंबई - 400 614

क्षेत्रीय संपर्क केंद्र
For Income Tax Related
Queries call Toll Free Nos.
1961
or
1800 180 1801

भारत सरकार
INCOME TAX DEPARTMENT



भारत सरकार
GOVT. OF INDIA



स्थायी लेखा संख्या कार्ड
Permanent Account Number Card

OWVPS8742E

नाम / Name
HIRANSU SAHOO
पिता का नाम / Father's Name
JAIPAL SAHOO

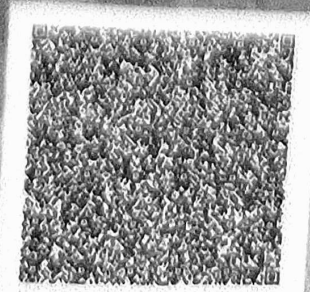

दिनांक / Date
05/05/1991

हस्ताक्षर / Signature